SOLUTION VALIDÉE : LYNE PRO gilet de protection du dos

Client confidentiel

PERCKO FOR PROFESSIONALS

LE CLIENT

Première entreprise de transport française en fret et en messagerie. La société compte 150 agences, plus de 300 plateformes logistiques dans le monde et 41000 collaborateurs.

La pluralité des professions au sein du groupe est grande. On y trouve des fonctions relatives à l'entreposage, la manutention, le conditionnement, le transport et la distribution des marchandises mais également des fonctions administratives.

SECTEUR D'ACTIVITÉ
LOGISTIQUE

LE CHALLENGE

Le groupe cherche à améliorer les conditions de travail de ses collaborateurs et en particulier la santé de leur dos. En effet, leurs opérateurs sont soumis à des problématiques liées à la posture au travail (avachissement, gestes à risque, etc..).
L'échantillon des 28 opérateurs testés révèle que **89% d'entre eux sont sujets au mal de dos** (de plusieurs fois par an à tous les jours).

LE PROTOCOLE

Échantillon : 28 opérateurs

Tranche d'âge : 27-57 ans

Sexe : 100% Hommes

La solution testée : Lyne PRO

Métier(s) ciblé(s) : Manutentionnaires, caristes, opérateurs quai

Durée : 1 mois

Site : Calberson Gennevilliers

Pilotage : coordinateur HSE

LE RÉSULTATS

88%

des testeurs estiment que le gilet leur apporte **du confort** tout au long de leur journée de travail.

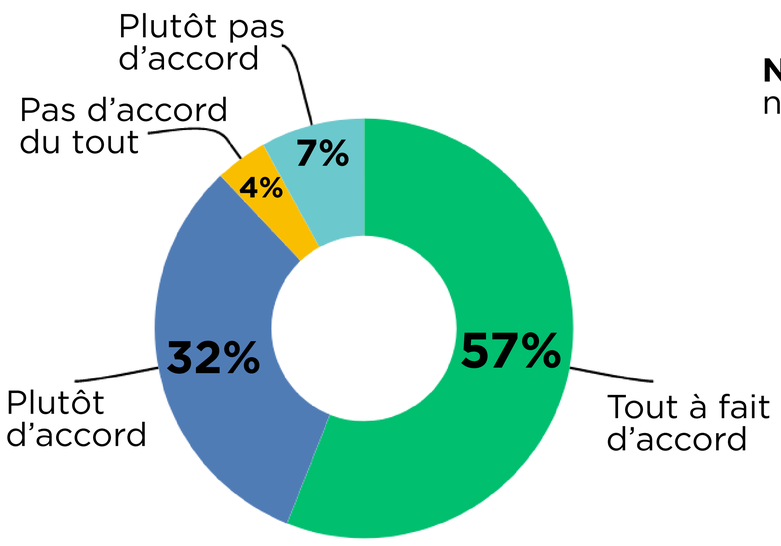

68%

des testeurs constatent une diminution de **l'intensité** et de la **fréquence** de leurs douleurs au dos*.

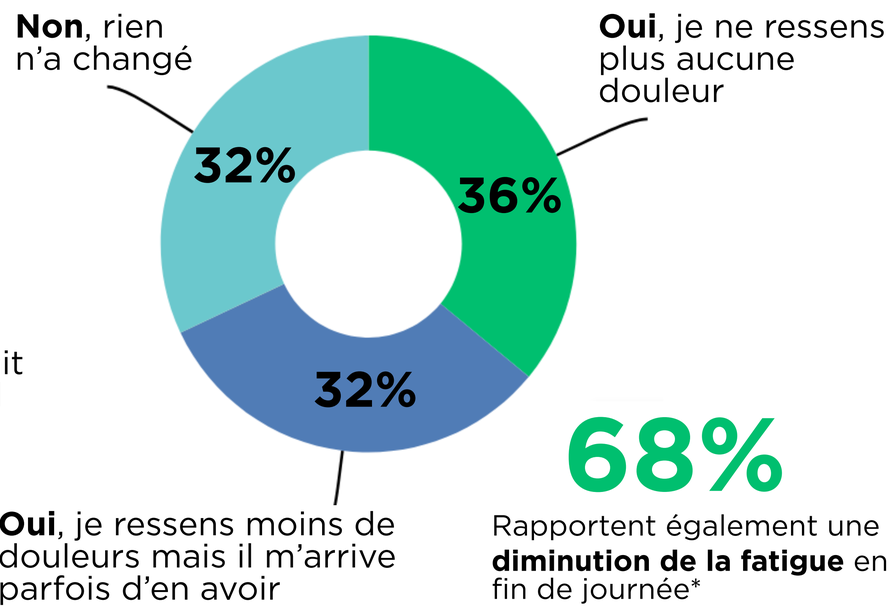

68%

Rapportent également une **diminution de la fatigue** en fin de journée*

84%

des testeurs se disent prêts à **recommander** le dispositif à leurs collègues.

8,4/10
Évaluation globale

- 8,7/10 **Confort**
- 9,5/10 **Solidité**/durabilité
- 7,3/10 **Respirabilité** (de nombreux utilisateurs rapportent que le gilet peut être difficile à supporter lors de périodes de grandes chaleurs)
- 9,4/10 **Facilité** d'entretien
- 8,5/10 **Facilité** de mise en place et ajustement

*pour les salariés qui ont rapporté des maux de dos au moins plusieurs fois par an (n=25).

LES TÉMOIGNAGES

"Il avertit des mauvais mouvements, ça te rappelle et t'aide à faire attention. C'est comme un signal."

Opérateur de quai

"Il est bien, il est confortable, je ressens plus de sécurité pour mon dos au travail."

Cariste